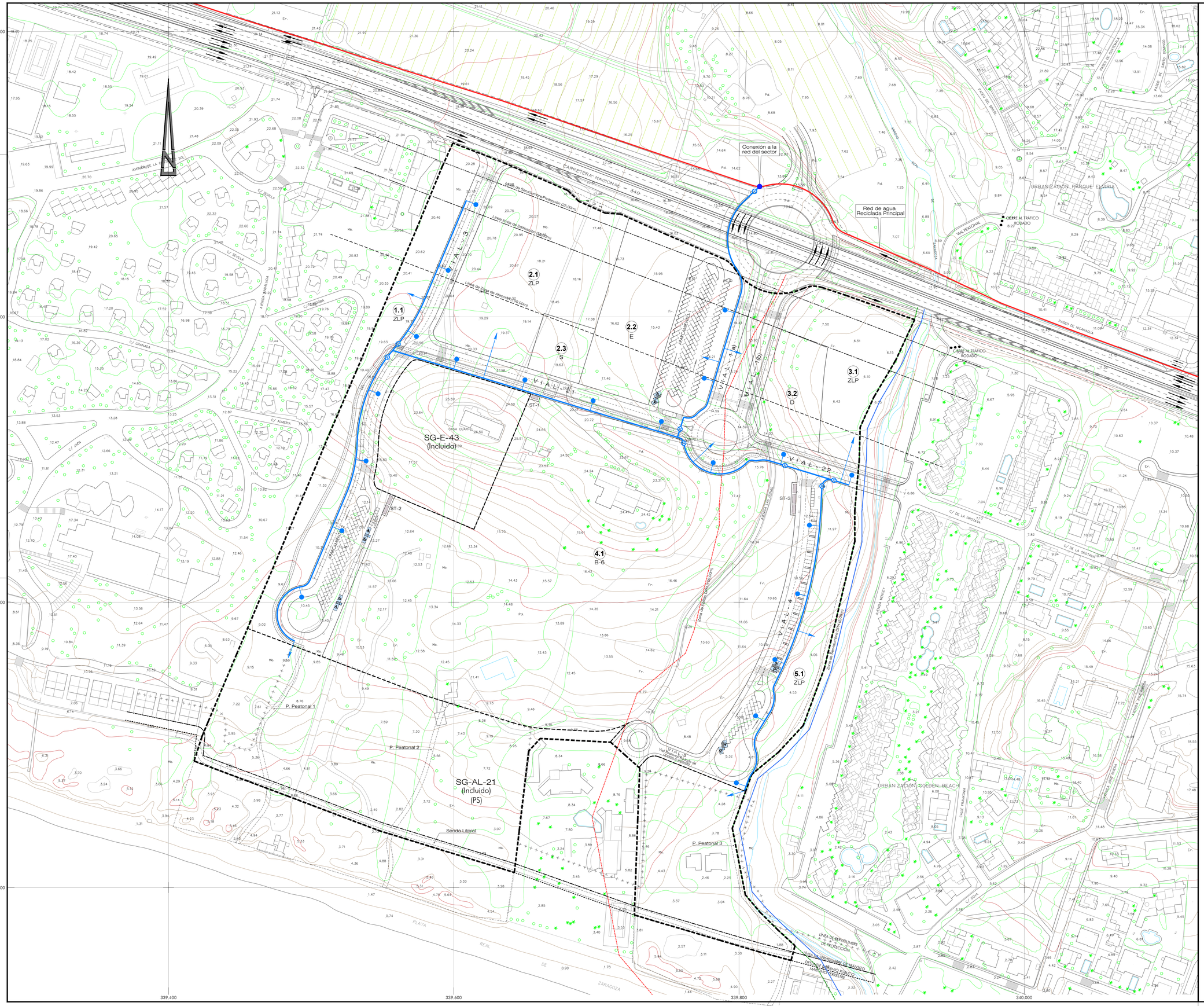

LEYENDA:

- Conexión a red de agua reciclada principal
- Conducciones principales riego.
- Acometidas a zonas de riego.
- Bocas de riego en arquetas.
- Válvula de corte y sectorización.

NOTAS:

1.- Conectar a red de agua reciclada del terciario de la EDAR La Víbora.
2.- La ubicación definitiva de las acometidas se fijará con los Proyectos de Edificación de cada parcela.
3.- La red secundaria de riego, tanto por goteo para arbolado o zonas arbustivas, como por aspersión o difusión para zonas de pradera o tapizantes, se definirá con el Proyecto de Urbanización según el diseño definitivo de las zonas verdes.

PROYECTO	MODIFICACIÓN DEL P.G.O.U. DE MARBELLA: CREACIÓN DEL SISTEMA GENERAL SG-AL-26 Y REORDENACIÓN DEL SECTOR URP-AL-6 Y DE LOS SISTEMAS GENERALES SG-AL-21 Y SG-E-43
PROMOTOR	SUNRISE INVERSIONES 2015, SLU

PLANO:	FECHA:	ARCHIVO:	HOJA Nº
RED DE RIEGO.	01-06-2018	URNAMRL-2018CSG-DHN	III-12.1
	Nº PROYECTO: 487.1	ESCALA: 1:1.000	

ARQUITECTO:

TRISTAN MARTÍNEZ AULADELL