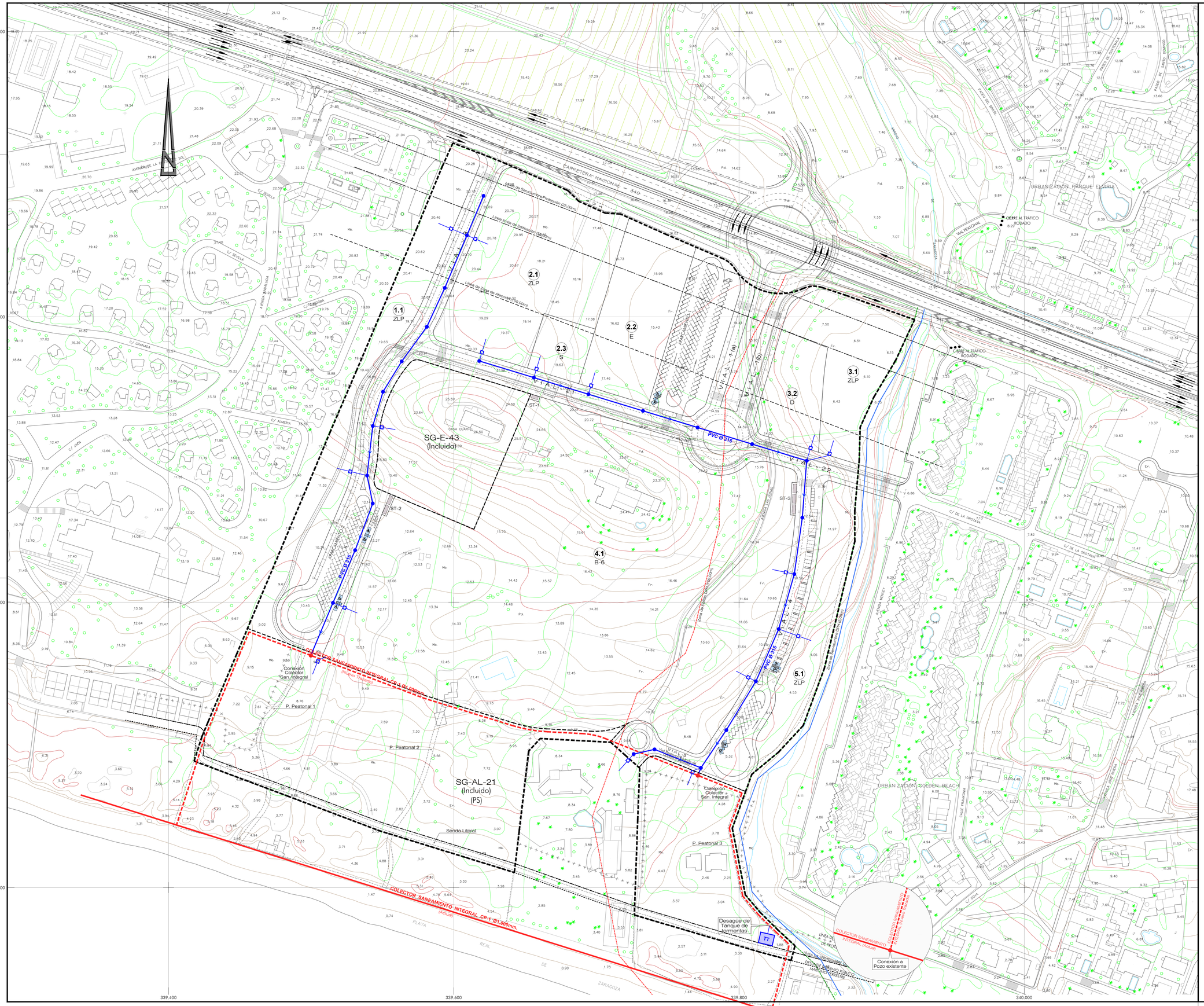

LEYENDA:

- Conducción Saneamiento Integral.
- Nuevo Trazado Conducción Saneamiento Integral.
- Conducción Red de Saneamiento.
- Pozo de registro.
- Acometida domiciliaria con arqueta.

NOTAS:

1.- La ubicación definitiva de las acometidas se fijará con los Proyectos de Edificación de cada parcela.

2.- Se incluye la inspección por cámara robotizada de TV de todos los colectores.

3.- Las tapas de los pozos en calzada serán de fundición del tipo D-400 con cierre hermético y acerrojado.

4.- El colector a ejecutar sobre el Sistema General de Áreas Libres SG-AL-21 se integrará en el proyecto de actuación sobre dichas zonas.

PROYECTO	MODIFICACIÓN DEL P.G.O.U. DE MARBELLA: CREACIÓN DEL SISTEMA GENERAL SG-AL-26 Y REORDENACIÓN DEL SECTOR URP-AL-6 Y DE LOS SISTEMAS GENERALES SG-AL-21 Y SG-E-43
PROMOTOR	SUNRISE INVERSIONES 2015, SLU

PLANO:	FECHA:	ARCHIVO:	HOJA Nº
RED DE SANEAMIENTO DE AGUAS RESIDUALES.	01-06-2018	(ARQUAMRL-2018CSG.DWG)	III-4.1
	Nº PROYECTO: 487.1	ESCALA: 1:1.000	

ARQUITECTO: TRISTAN MARTINEZ AULADELL